

PARKING RESERVE
AU C.A.

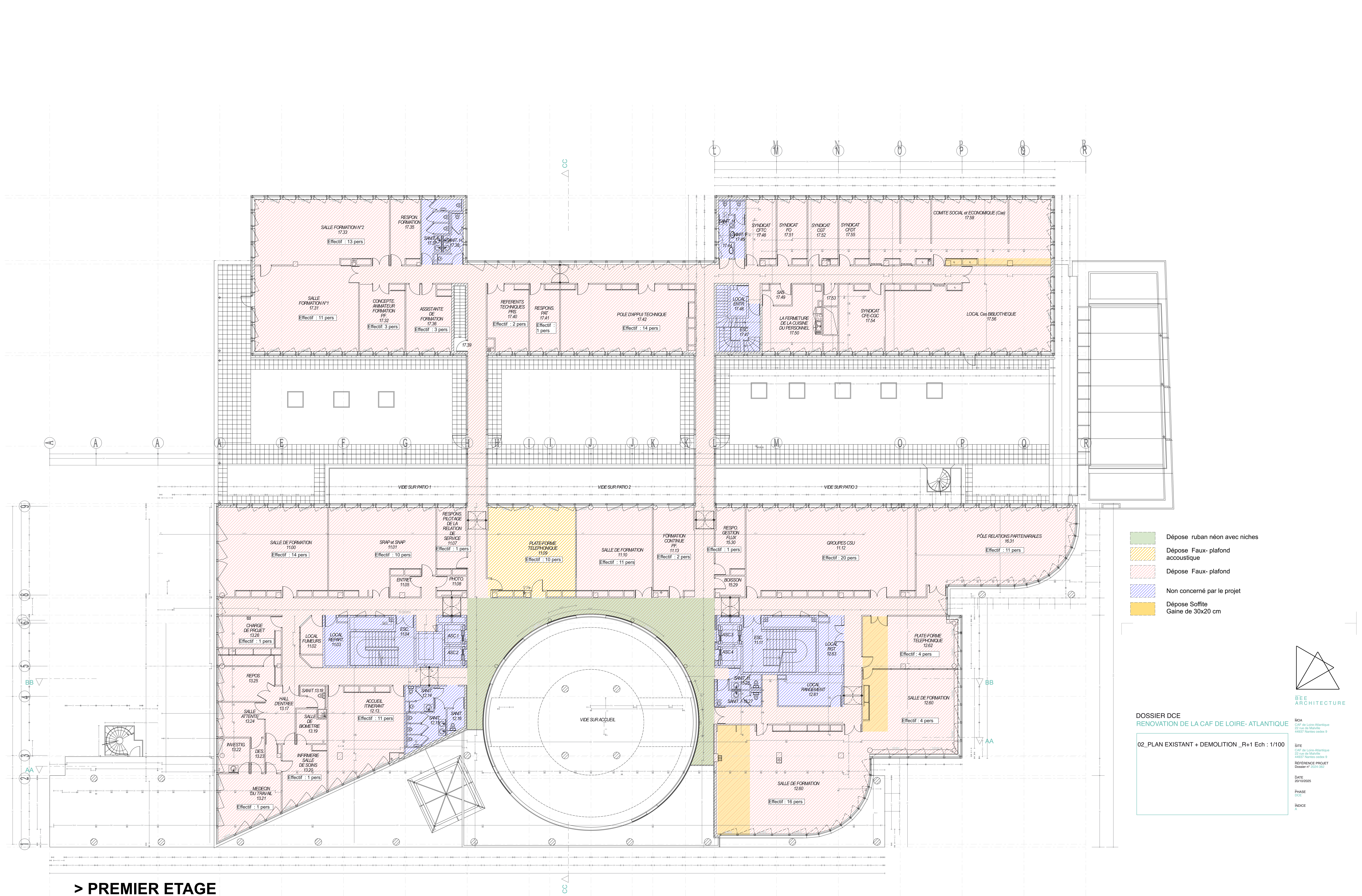

> PREMIER ETAGE

- Dépose ruban néon avec niches
- Dépose Faux-plafond acoustique
- Dépose Faux-plafond
- Non concerné par le projet
- Dépose Soffite Gaine de 30x20 cm

DOSSIER DCE
RENOVATION DE LA CAF DE LOIRE- ATLANTIQUE

02_PLAN EXISTANT + DEMOLITION _R+1 Ech : 1/100

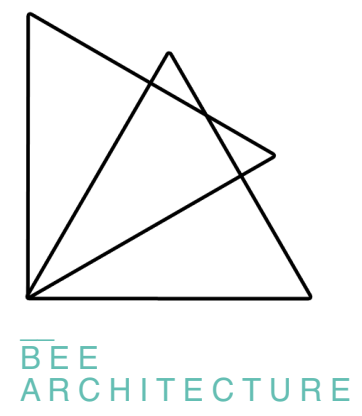

MOA
CAF de Loire-Atlantique
22 rue de Mauville
44037 Nantes cedex 9

SITE
CAF de Loire-Atlantique
22 rue de Mauville
44037 Nantes cedex 9

REFERENCE PROJET
Dossier n° 2024-002

DATE
2019/02/05

PHASE
DCE

INDICE
A

15 PLACE DES PERROCHERES
49130 CHEMILLE EN
ANJOU
02 41 46 89 86
bee@bee-architecture.com
www.beearchitecture.fr

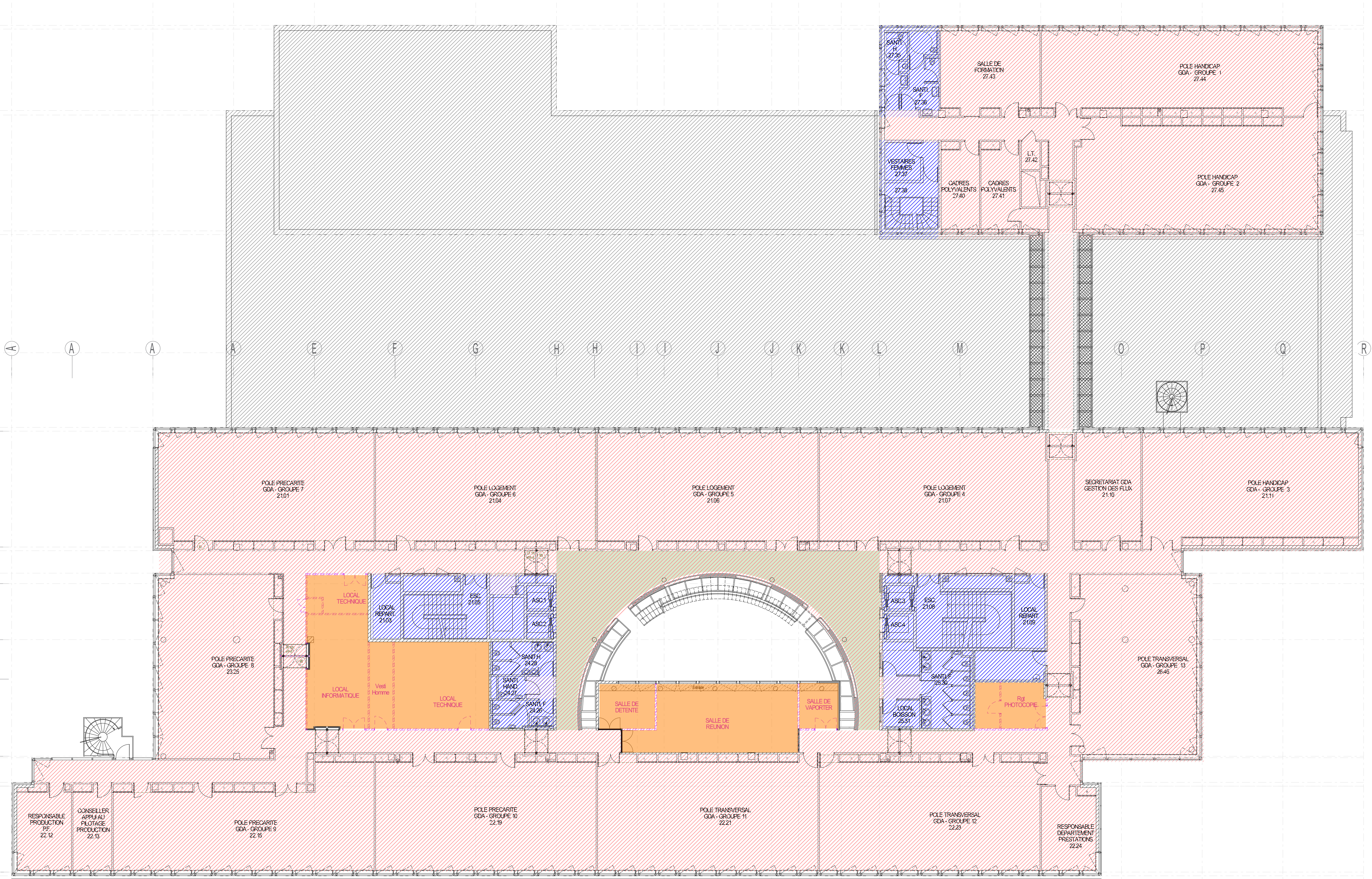

- Dépose du plafond ruban avec niches
- Dépose cloisons et menuiseries intérieures
- Dépose Faux - plafond
- Non concerné par le projet
- Dépose sol

DOSSIER DCE
RENOVATION DE LA CAF DE LOIRE- ATLANTIQUE

03_PLAN EXISTANT + DEMOLITION _R+2 Ech : 1/100

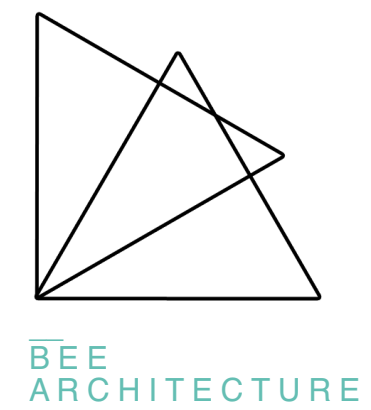

MOA
CAF de Loire-Atlantique
22 rue de Mauville
44007 Nantes cedex 9

SITE
CAF de Loire-Atlantique
22 rue de Mauville
44007 Nantes cedex 9

REFERENCE PROJET
Dossier n° 0324-Soc

DATE
2019/02/25

PHASE
DCE

INDICE
A



- Au lot CVC
- Dépense du plafond néon avec niches
- Dépense du placard
- Dépense Faux - plafond
- Non concerné par le projet
- Dépense cloisons + menuiseries intérieures
- Dépense sol

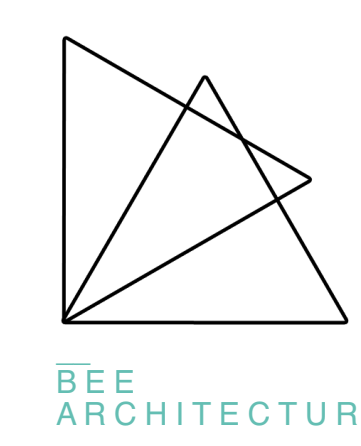

DOSSIER DCE
RENOVATION DE LA CAF DE LOIRE- ATLANTIQUE

04_PLAN EXISTANT + DEMOLITION _R+3 Ech : 1/100

MCA
CAF de Loire-Atlantique
25 rue de Mauville
44007 Nantes cedex 9

SITE
CAF de Loire-Atlantique
25 rue de Mauville
44007 Nantes cedex 9

REFERENCE PROJET
Dossier n° 0024-202

DATE
2018/02/25

PHASE
DCE

INDICE
A

> TROISIEME ETAGE

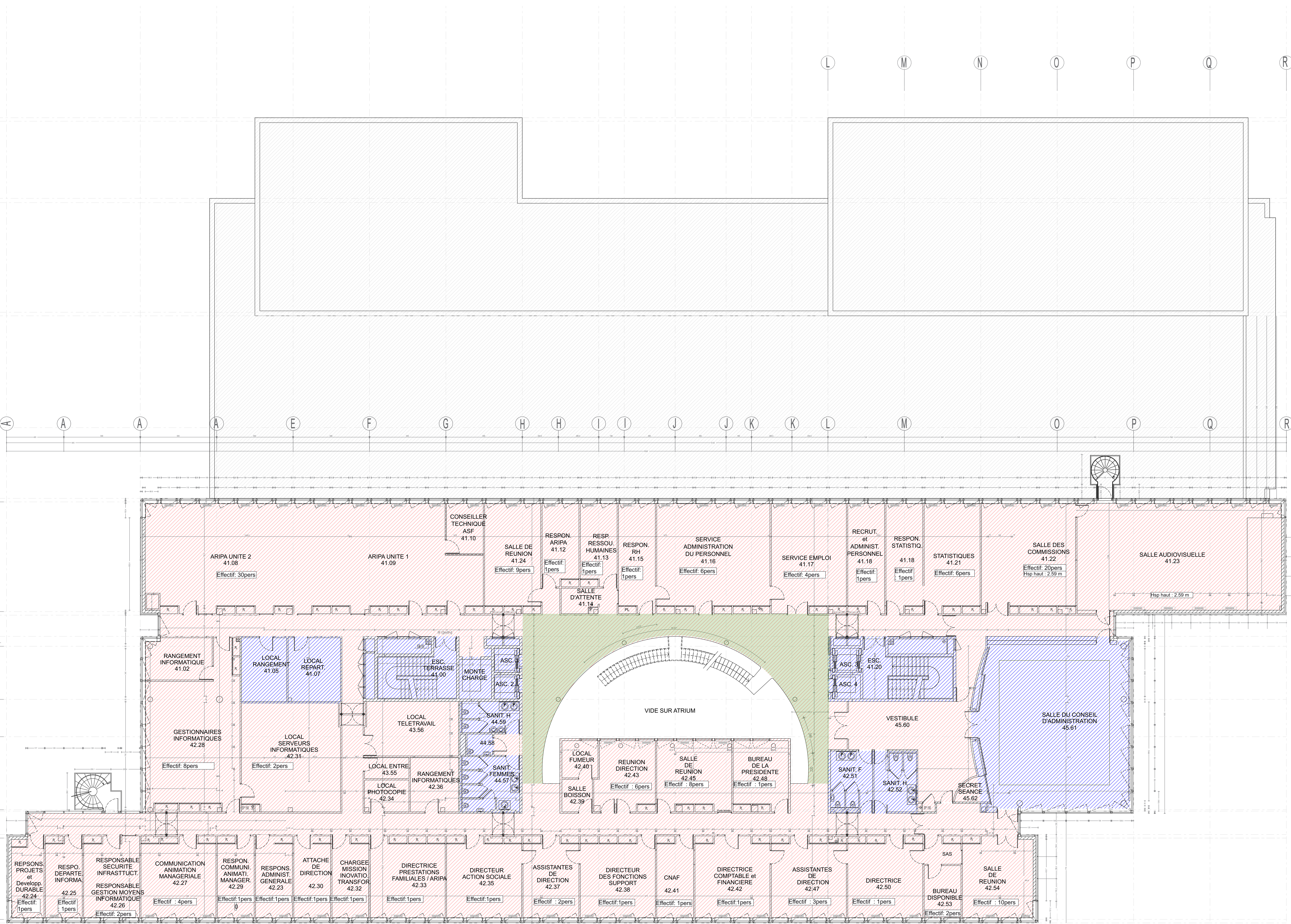

- Dépose du plafond néon avec niches
- Dépose Faux-plafond
- Non concerné par le projet



DOSSIER DCE
RENOVATION DE LA CAF DE LOIRE- ATLANTIQUE

05_PLAN EXISTANT + DEMOLITION _R+4 Ech : 1/100

MCA
CAF de Loire-Atlantique
22 rue de Mairie
44007 Nantes cedex 9

SITE
CAF de Loire-Atlantique
22 rue de Mairie
44007 Nantes cedex 9

REFERENCE PROJET
Dossier n° 0024-Soc

DATE
2018/02/05

PHASE
DCE

INDICE
A

> QUATRIEME ETAGE

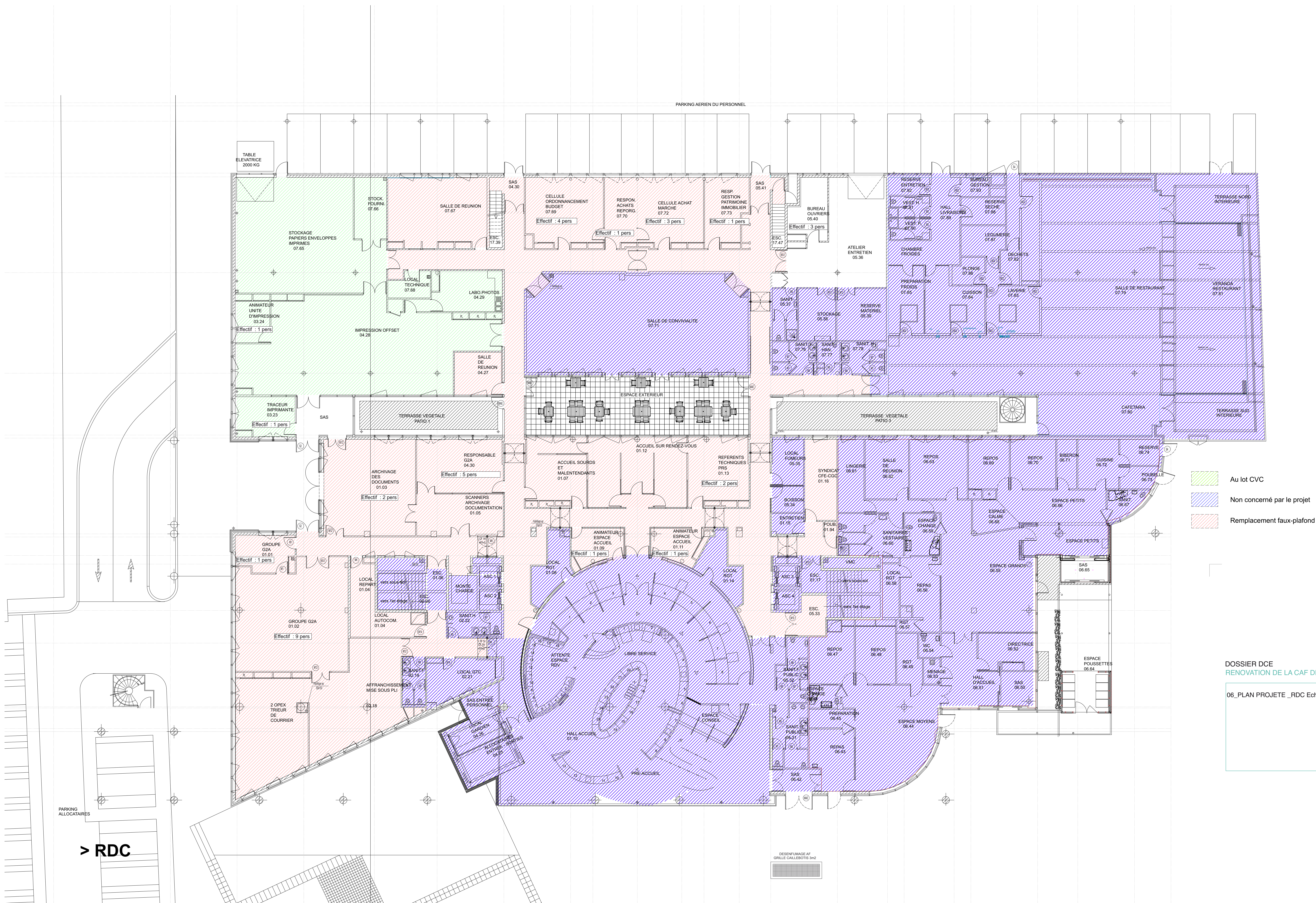

- Au lot CVC
- Non concerné par le projet
- Remplacement faux-plafond

DOSSIER DCE
RENOVATION DE LA CAF DE LOIRE- ATLANTIQUE

06_PLAN PROJETE _RDC Ech : 1/100

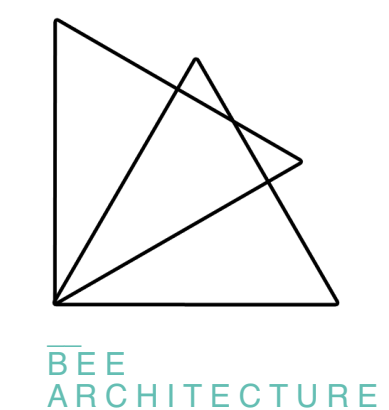

MOA
CAF de Loire-Atlantique
22 rue de Mervill
44007 Nantes cedex 9

SITE
CAF de Loire-Atlantique
22 rue de Mervill
44007 Nantes cedex 9

REFERENCE PROJET
Dossier n° 0024-202

DATE
2019/02/05

PHASE
DCE

INDICE
A

TS PLACÉ DES PERROCHÈRES
19120 CHEMILLE EN
ANJOU
02 41 46 25 06
bee.archi@orange.com
www.beearchitecture.fr

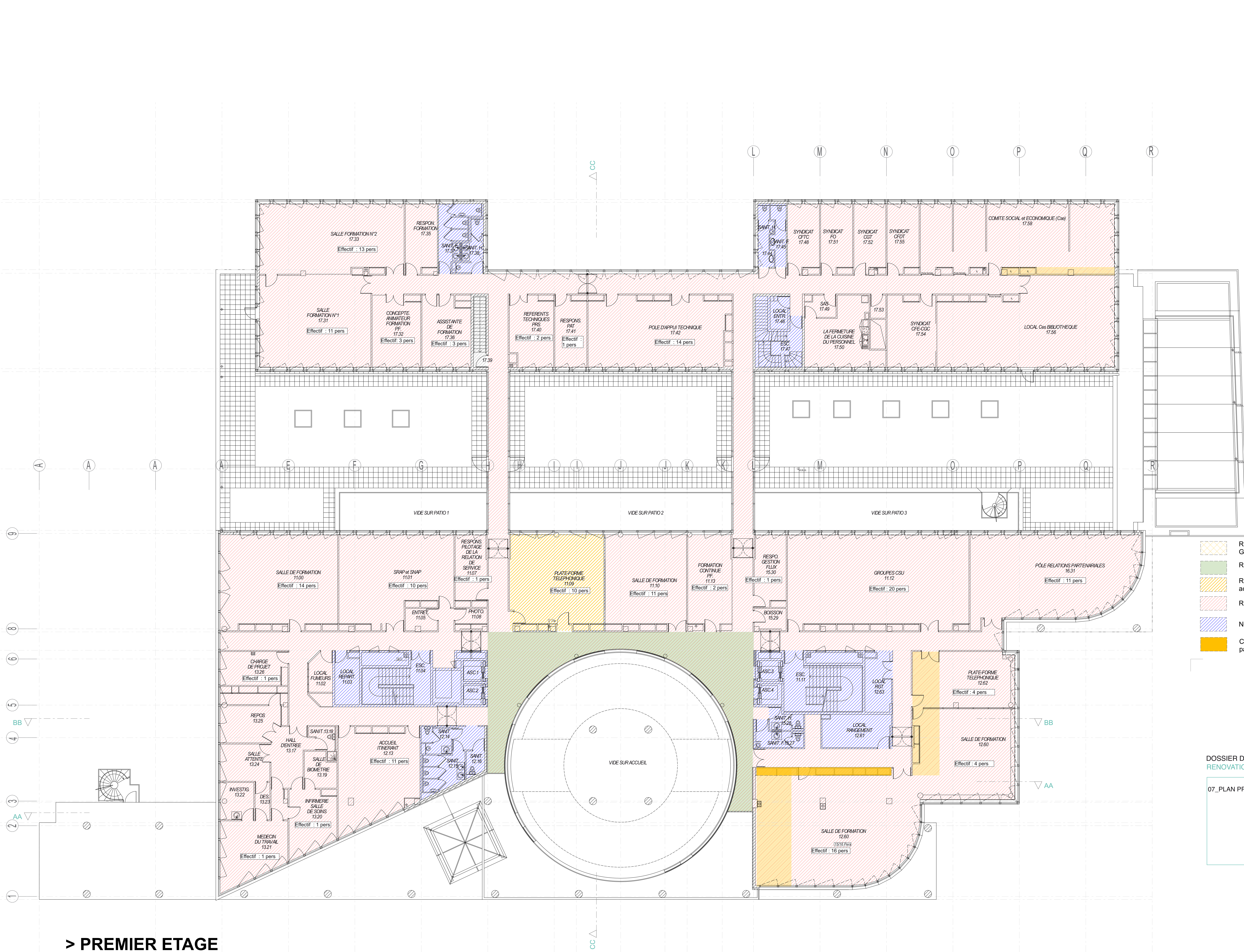

- Refaire les soffites
Gaines de 30X20 cm
- Remplacement du faux-plafond + ruban LED
- Remplacement Faux- plafond
acoustique
- Remplacement Faux- plafond
- Non concerné par le projet
- Création d'un coffre pour le
passage de gaine

DOSSIER DCE
RENOVATION DE LA CAF DE LOIRE- ATLANTIQUE

07_PLAN PROJETE _R+1 Ech : 1/100

BEE ARCHITECTURE

MOA
CAF de Loire-Atlantique
22 rue de Merville
44037 Nantes cedex 9

SITE
CAF de Loire-Atlantique
22 rue de Merville
44037 Nantes cedex 9

REFERENCE PROJET
Dossier n° 0024-Soc

DATE
2019/02/25

PHASE
DCE

INDICE
A

TOUT LE MONDE A DES PROJETS
19150 CHEMILLE EN
ANJOU

02 41 46 28 96
bee@bee-architecture.com
www.beearchitecture.fr

> PREMIER ETAGE

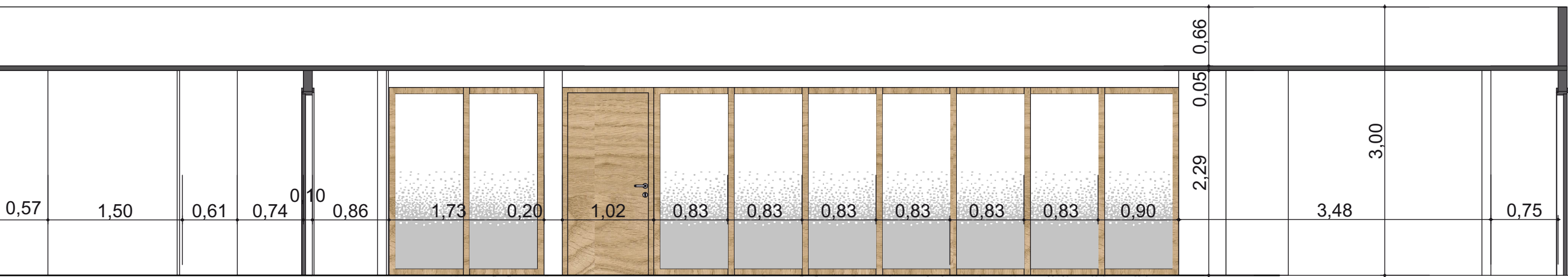
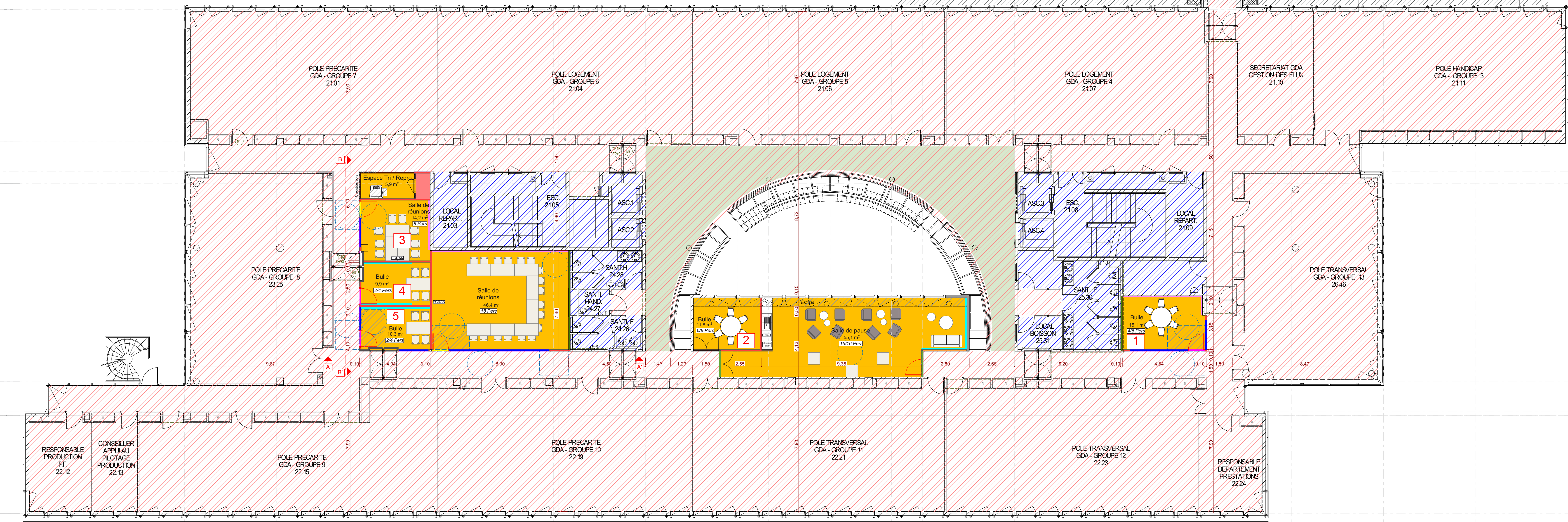

Façade AA' - Echelle 1/50 ème

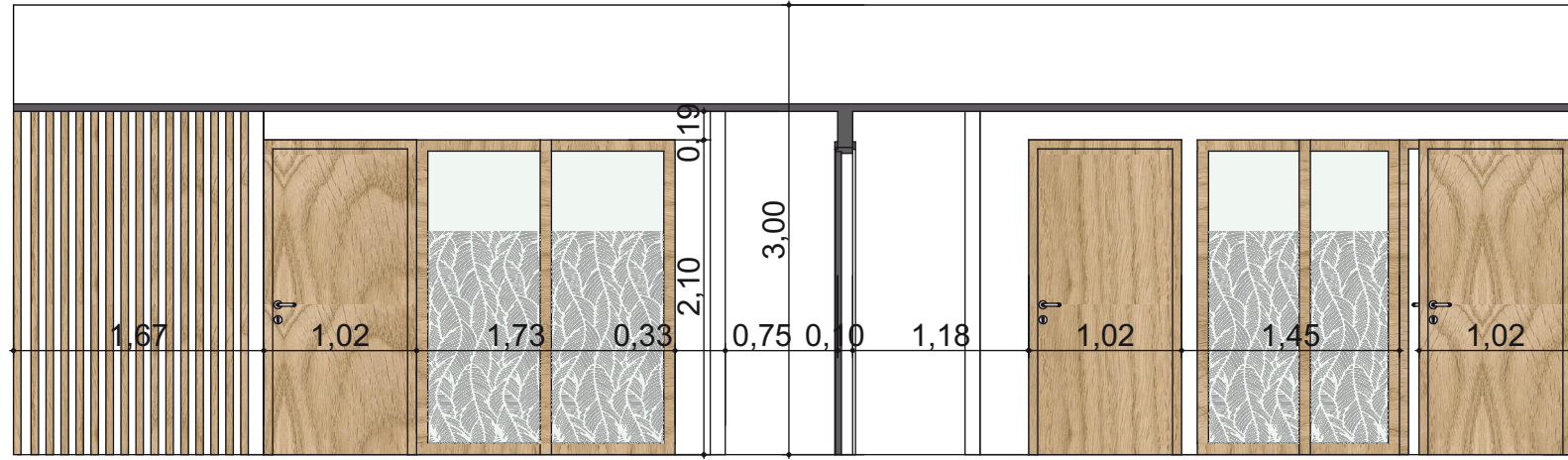

Façade BB' - Echelle 1/50 ème

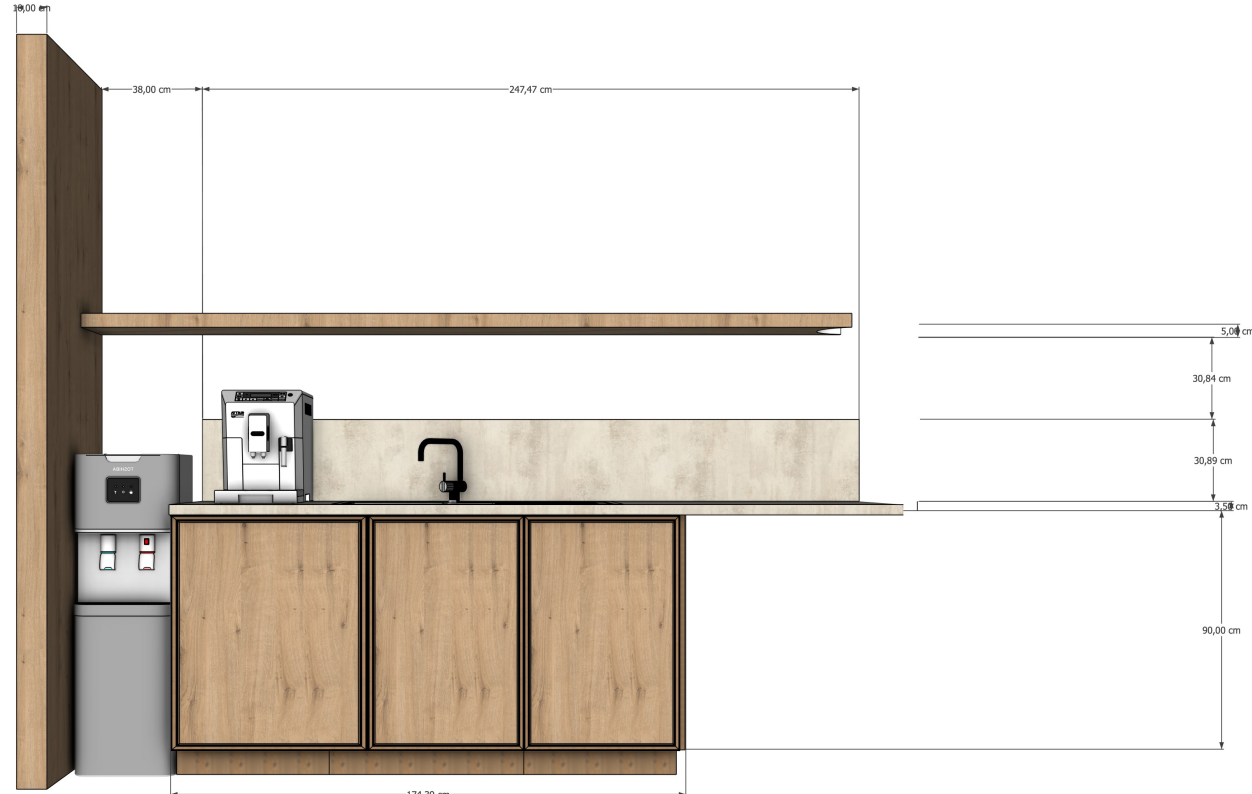
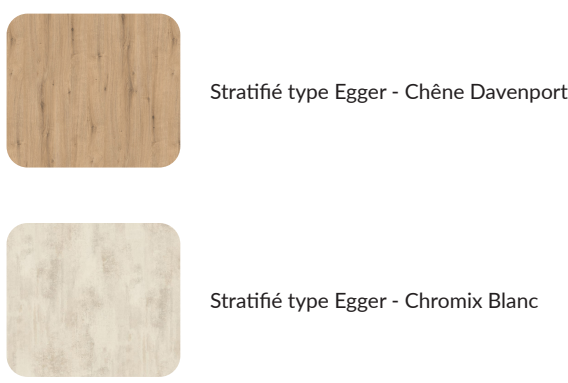
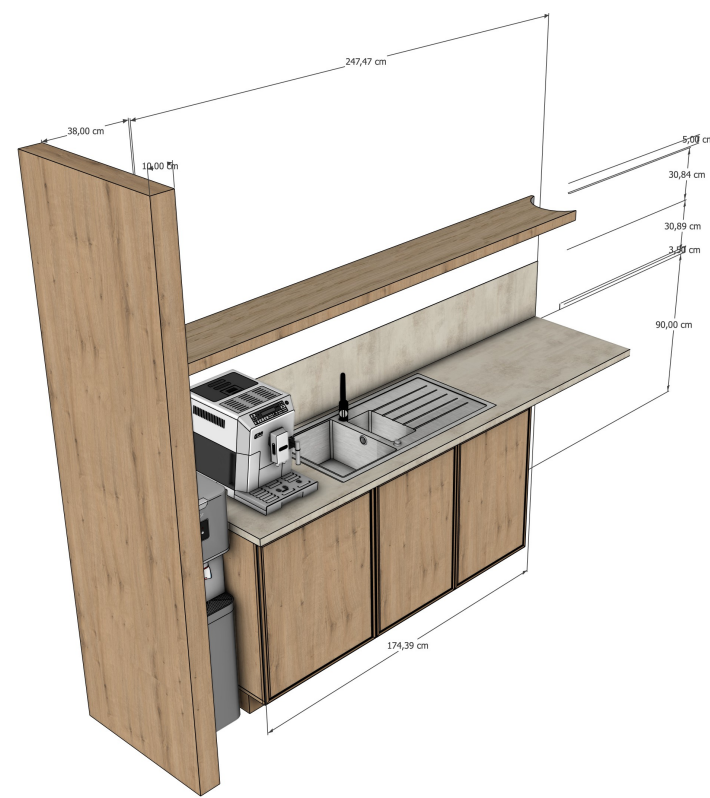

Estrade - Banc menuisier

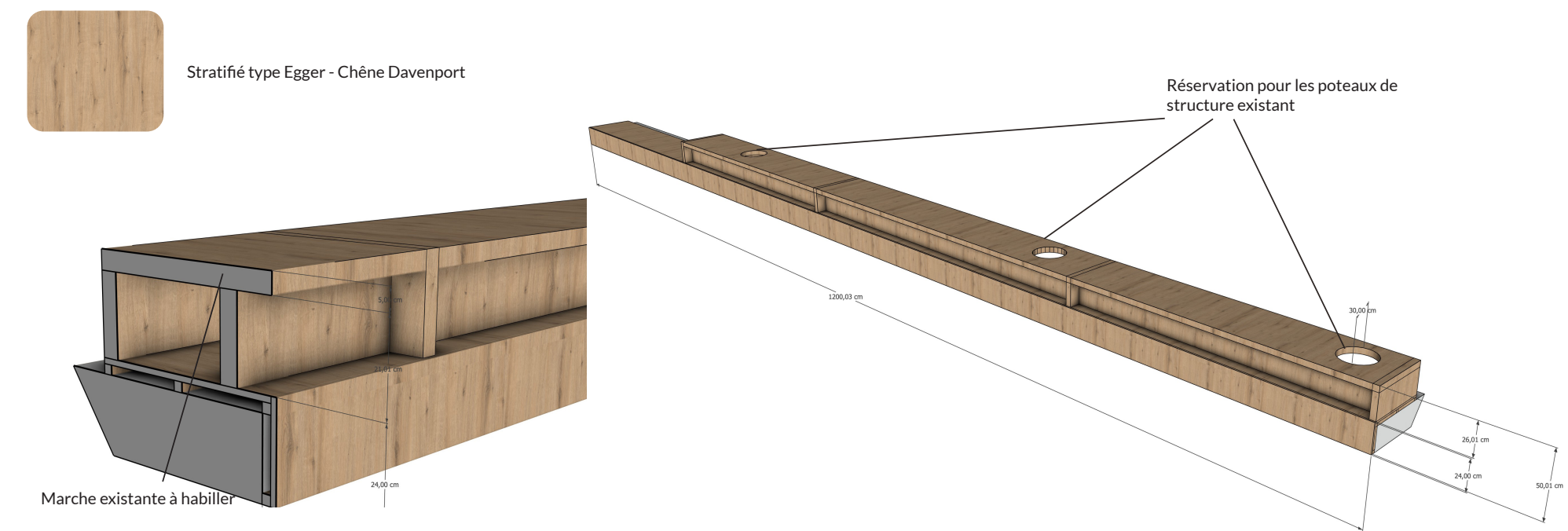
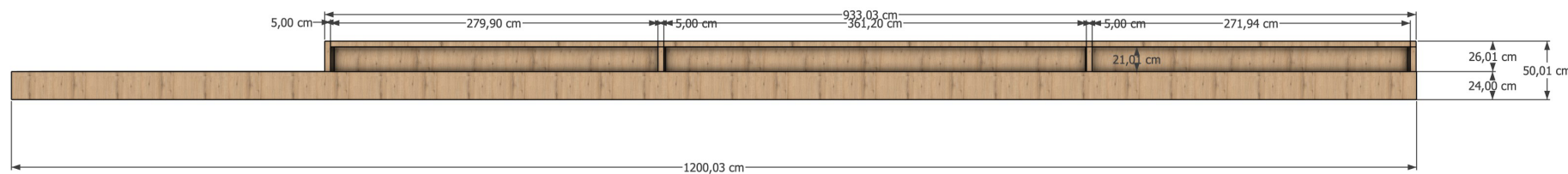

LES TYPOLOGIES D'ESPACES

- Salles de réunions
- Bulles
- Salle de pauses

> LEGENDE PMR

- Espace de retournement Ø1,50m
- Espace de Manoeuvre de porte 220x140
- Espace de Manoeuvre de porte 170x140
- Espace d'usage 140x80

> LEGENDE CLOISONS ET PORTES*

- Bloc porte RW + C >29 dB - Entre la circulation et la salle de pause
- Bloc porte RW + C >37 dB - Entre la circulation et les salles de réunions
- Bloc porte RW + C >40 dB - Entre la circulation et les bulles Ssol <10 m2
- Bloc porte existant
- Cloison avec châssis vitré tout hauteur RW + C > 45 dB Coupe-feu 1H, EI60
- Doublage sur ossature composée de 45 mm de laine minérale et 1 BA13 Entre sanitaires et salles de réunion/ bulles
- Cloison sèche 98/48 avec 2 BA13 standard par parement Entre circulation et salle de réunion
- Cloison sèche 98/48 avec 2 BA13 PlacoPhonique par parement Entre circulation et salle de réunion / bulles - Rw + C ≥ 52 dB
- BA 13
- Panneau bois Laudescher (Acoustique)
- Claustra bois

FAUX-PLAFONDS ET SOLS

- Remplacement Faux - plafond
- Non concerné par le projet
- Remplacement FP et sol
- Placard Coupe-Feu 1H Bloc-porte de la reprographie EI30
- Remplacement du faux-plafond + ruban LED

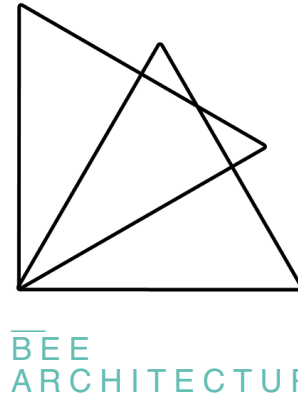

DOSSIER DCE
RENOVATION DE LA CAF DE LOIRE- ATLANTIQUE

08_PLAN PROJETE _R+2 Ech : 1/100

MOA
CAF de Loire-Atlantique
22 rue de Merville
44307 Nantes cedex 9

SITE
CAF de Loire-Atlantique
22 rue de Merville
44307 Nantes cedex 9

REFERENCE PROJET
Dossier n° 2024-202

DATE
2019/02/25

PHASE
DCE

INDICE
A

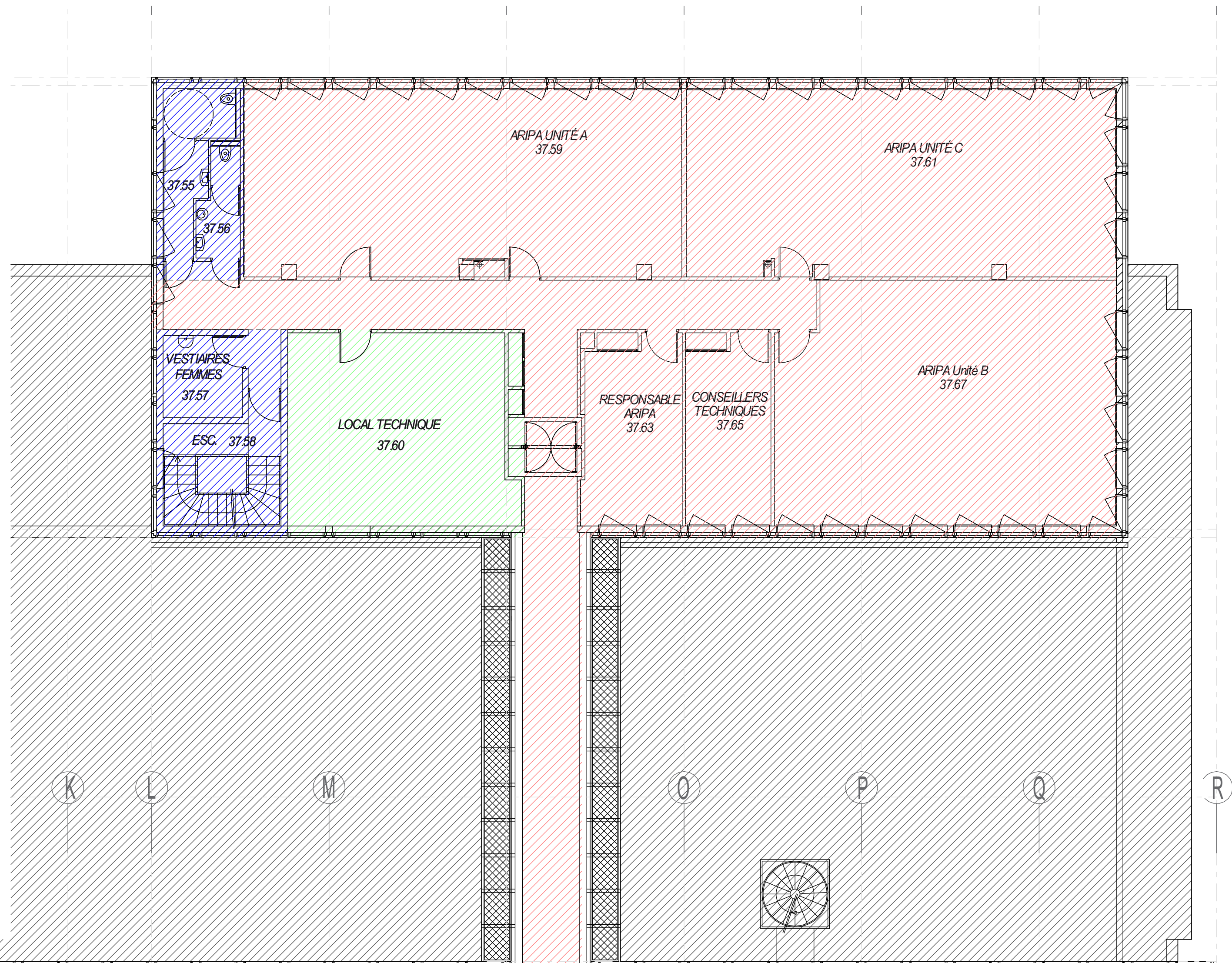

LES TYPOLOGIES D'ESPACES

- Salles de réunions
- Bulles
- Salle de pauses

> LEGENDE PMR

- Espace de retournement Ø1,50m
- Espace de Manoeuvre de porte 220x140
- Espace de Manoeuvre de porte 170x140
- Espace d'usage 140x80

> LEGENDE CLOISONS ET PORTES*

- Bloc porte RW + C >29 dB - Entre la circulation et la salle de pause
- Bloc porte RW + C >37 dB - Entre la circulation et les salles de réunions
- Bloc porte RW + C >40 dB - Entre la circulation et les bulles Ssol <10 m2
- Bloc porte existant
- Cloison avec châssis vitré tout hauteur RW + C > 45 dB Coupe-feu 1H, EI60
- Doublage sur ossature composée de 45 mm de laine minérale et 1 BA13 Entre sanitaires et salles de réunion/ bulles
- Cloison sèche 98/48 avec 2 BA13 standard par parement Entre circulation et salle de réunion
- Cloison sèche 98/48 avec 2 BA13 PlacoPhonique par parement Entre circulation et salle de réunion / bulles

FAUX-PLAFONDS ET SOLS

- Remplacement Faux - plafond
- Non concerné par le projet
- Remplacement FP et sol
- Création de Soffite Ht 2,30m
- Remplacement du faux-plafond + ruban LED
- Au lot CVC

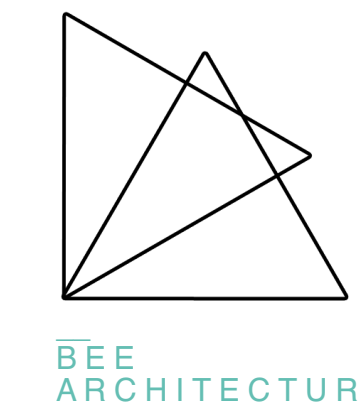
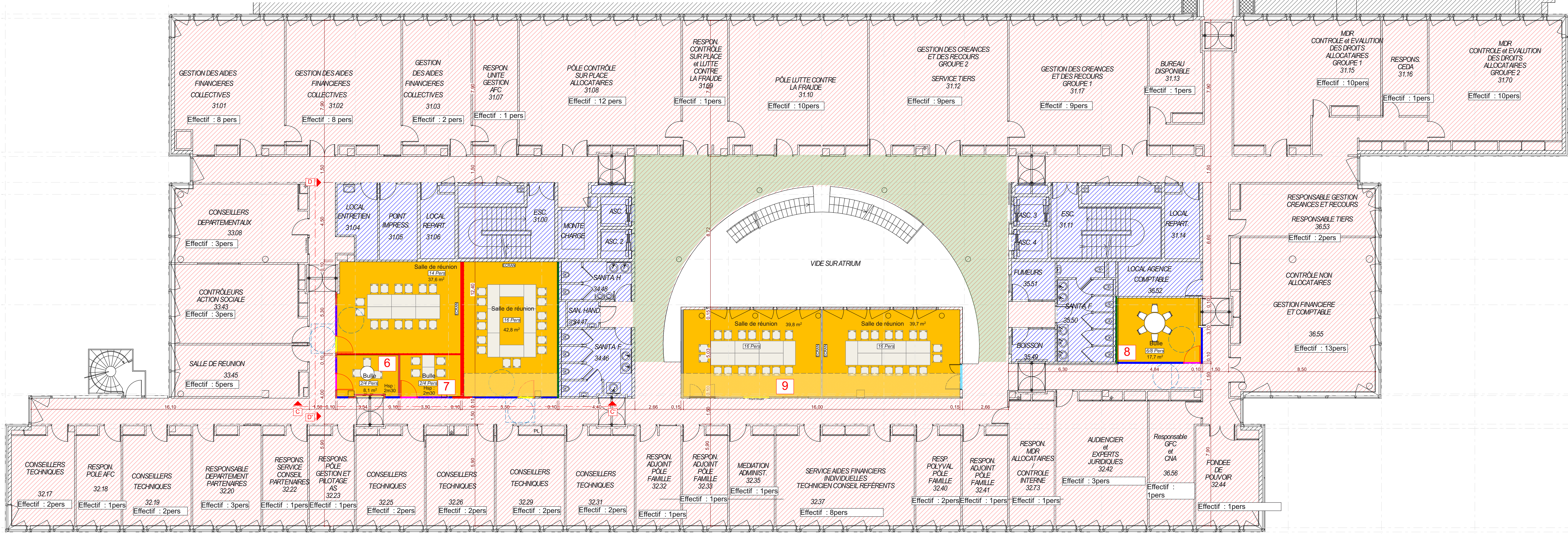

DOSSIER DCE
RENOVATION DE LA CAF DE LOIRE- ATLANTIQUE

09_PLAN PROJETE _R+3 Ech : 1/100

M.O.A.
CAF de Loire-Atlantique
25 rue de Mauville
44007 Nantes cedex 9

SITE
CAF de Loire-Atlantique
25 rue de Mauville
44007 Nantes cedex 9

REFERENCE PROJET
Dossier n° 2024-202

DATE
2019/02/25

PHASE
DCE

INDICE
A

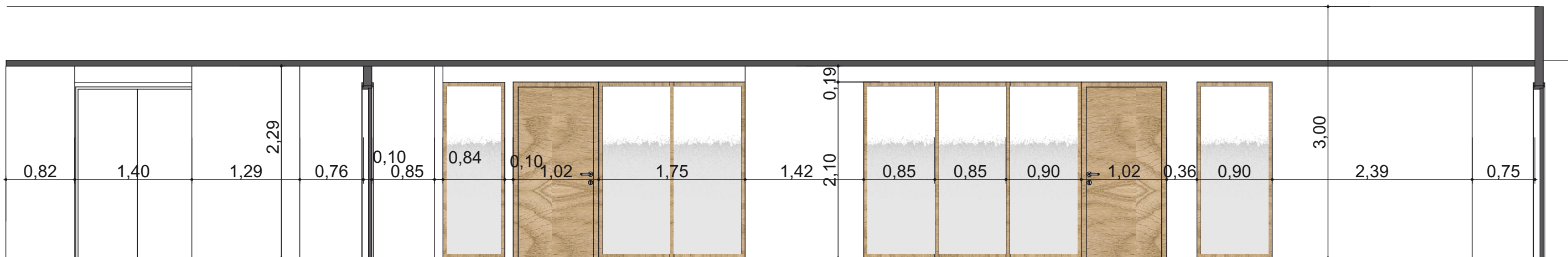

Façade CC' - Echelle 1/50 ème

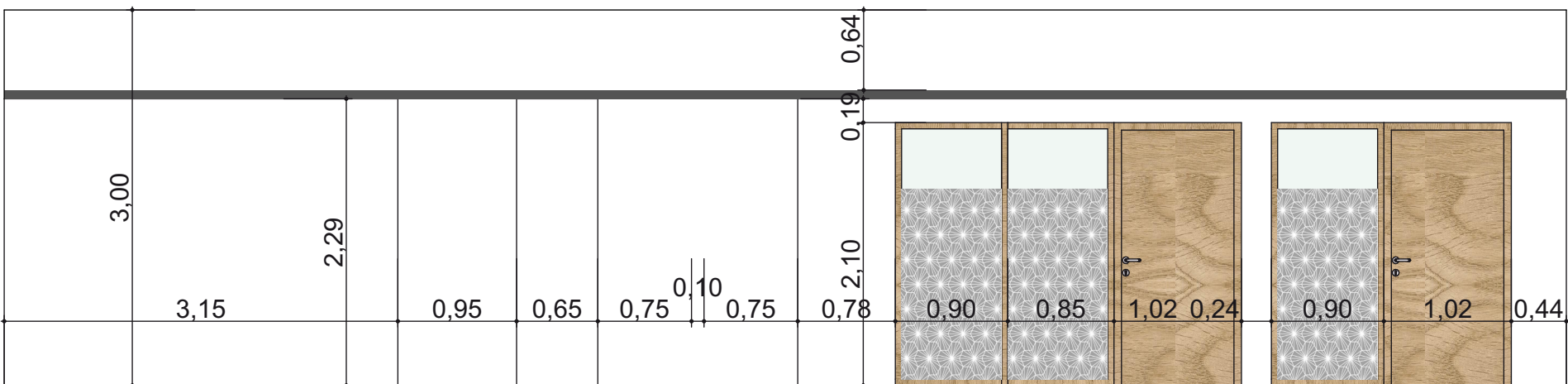

Façade DD' - Echelle 1/50 ème

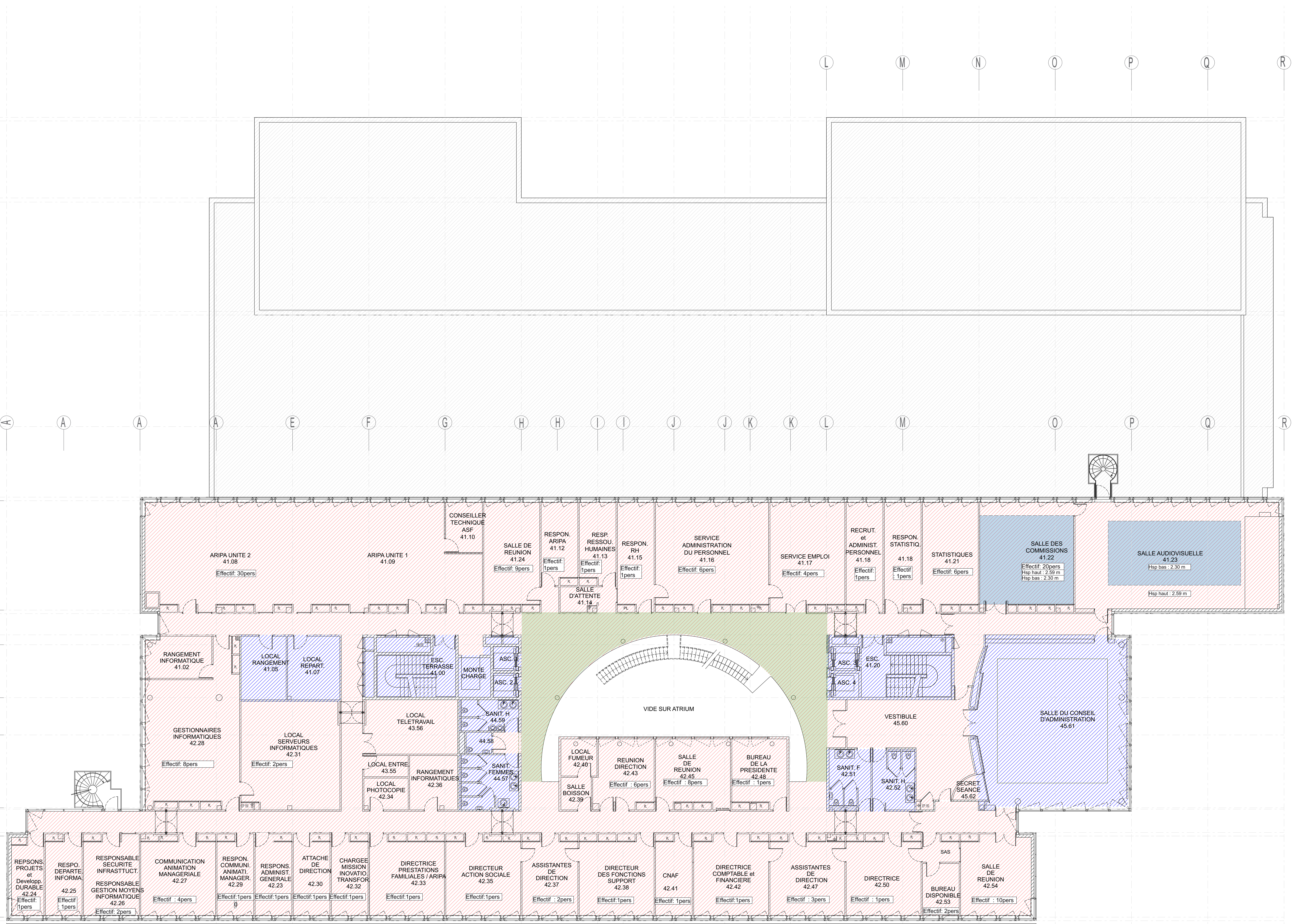

- Faux plafond plus bas - 2 niveaux plafond
Hsp bas: 2.30 m et haut 2.59 m
- Remplacement Faux plafond
- Non concerné par le projet
- Remplacement du faux-plafond + ruban LED

DOSSIER DCE
RENOVATION DE LA CAF DE LOIRE- ATLANTIQUE

10_PLAN PROJETE _R+4 Ech : 1/100

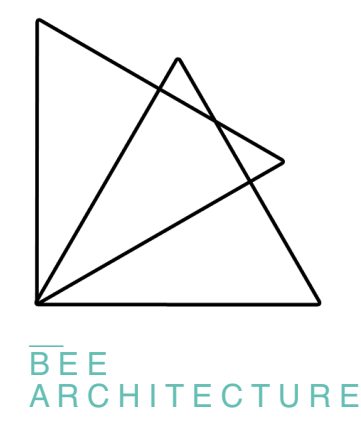

MCA
CAF de Loire-Atlantique
22 rue de Mauville
44037 Nantes cedex 9

SITE
CAF de Loire-Atlantique
22 rue de Mauville
44037 Nantes cedex 9

REFERENCE PROJET
Dossier n° 0024-Soe

DATE
2018/02/25

PHASE
DCE

INDICE
A

> QUATRIEME ETAGE

> SOLS

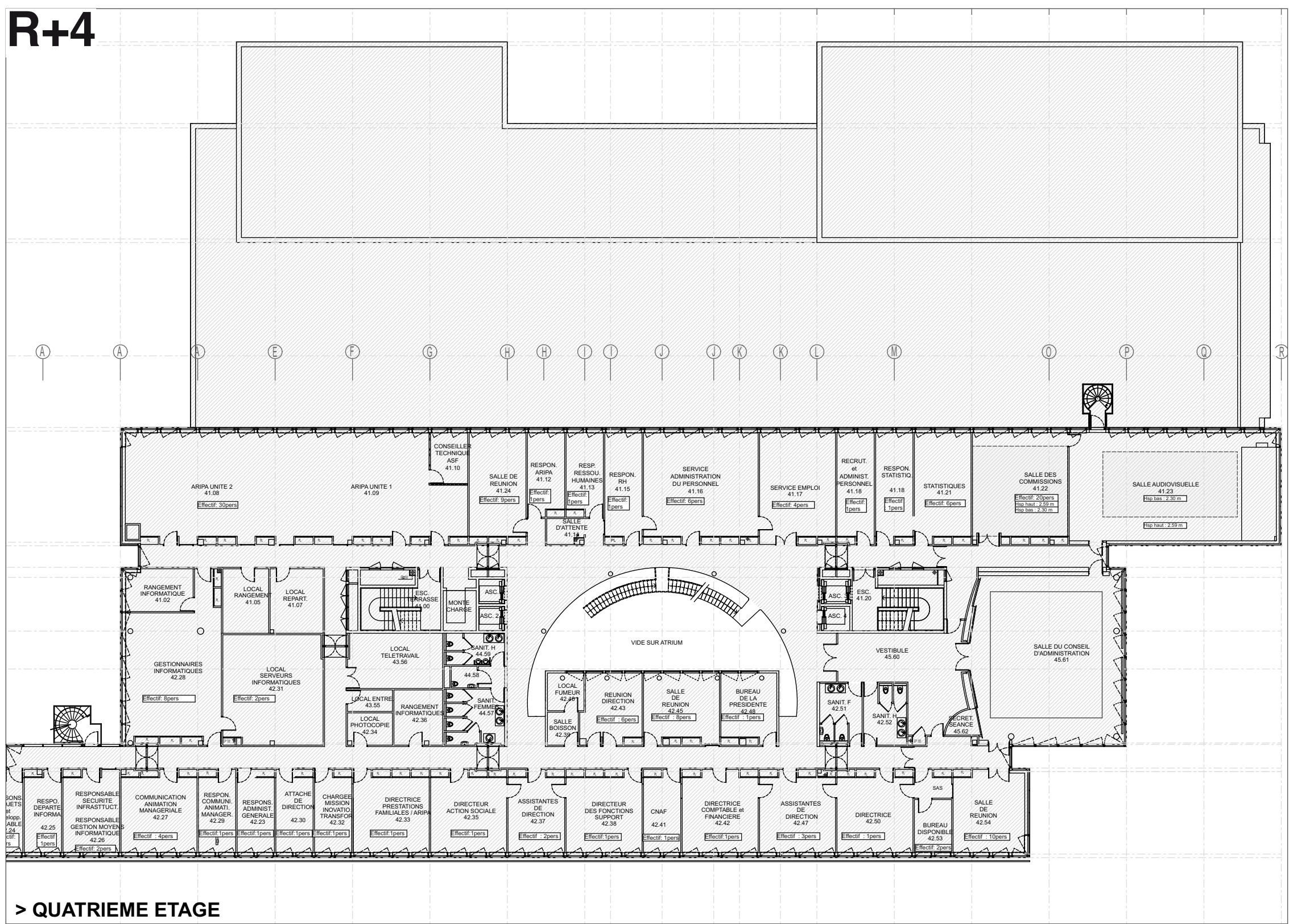
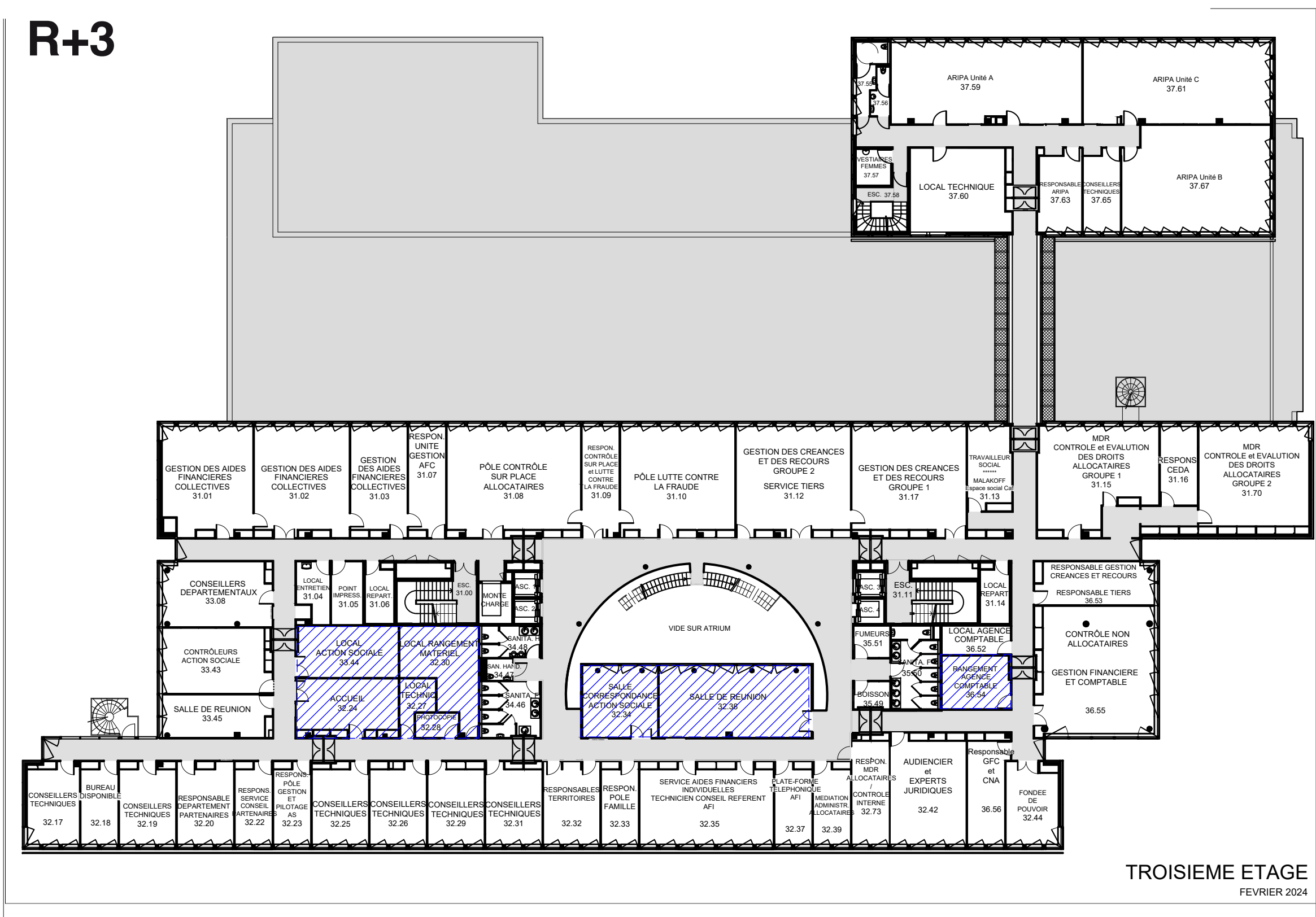
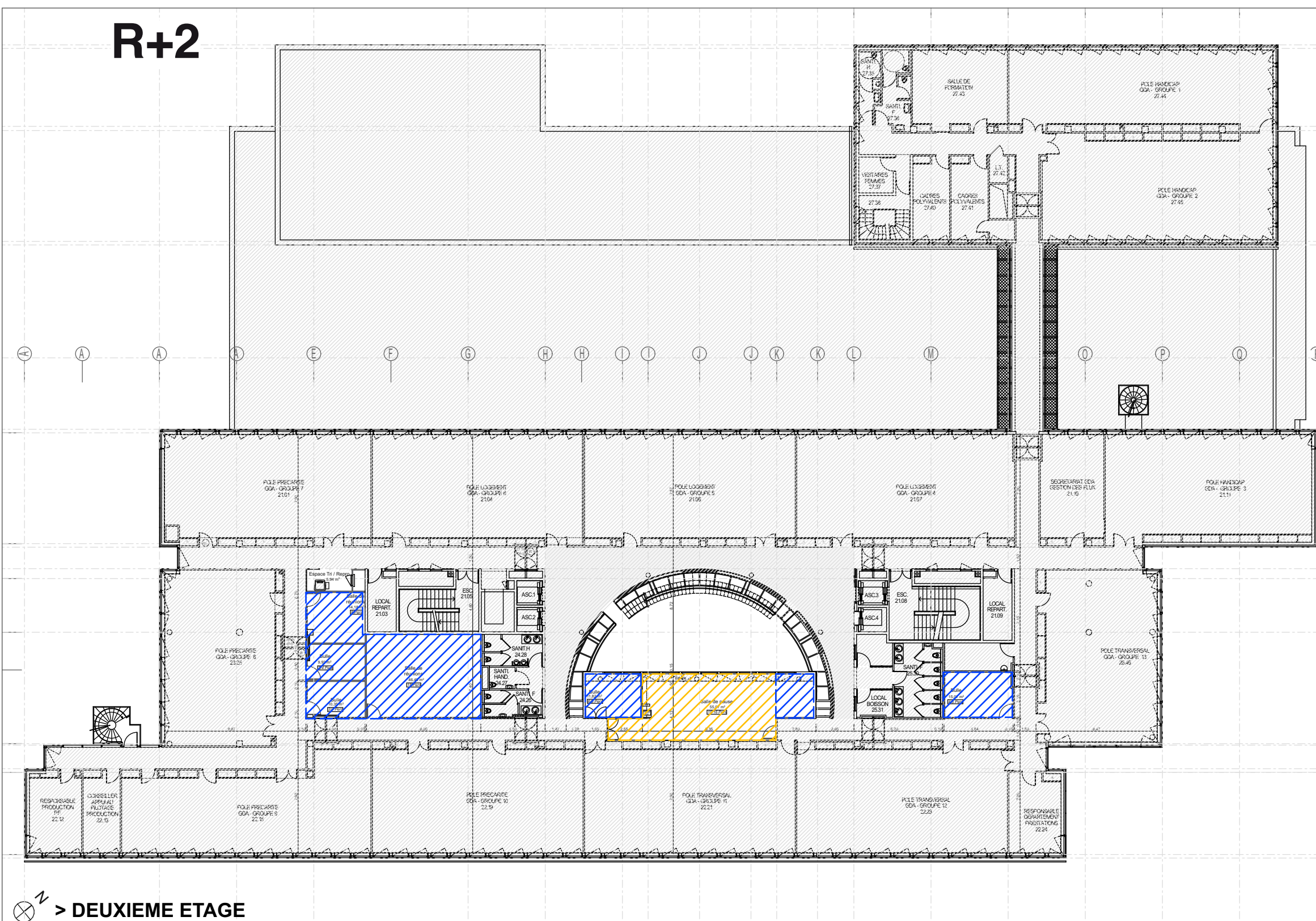
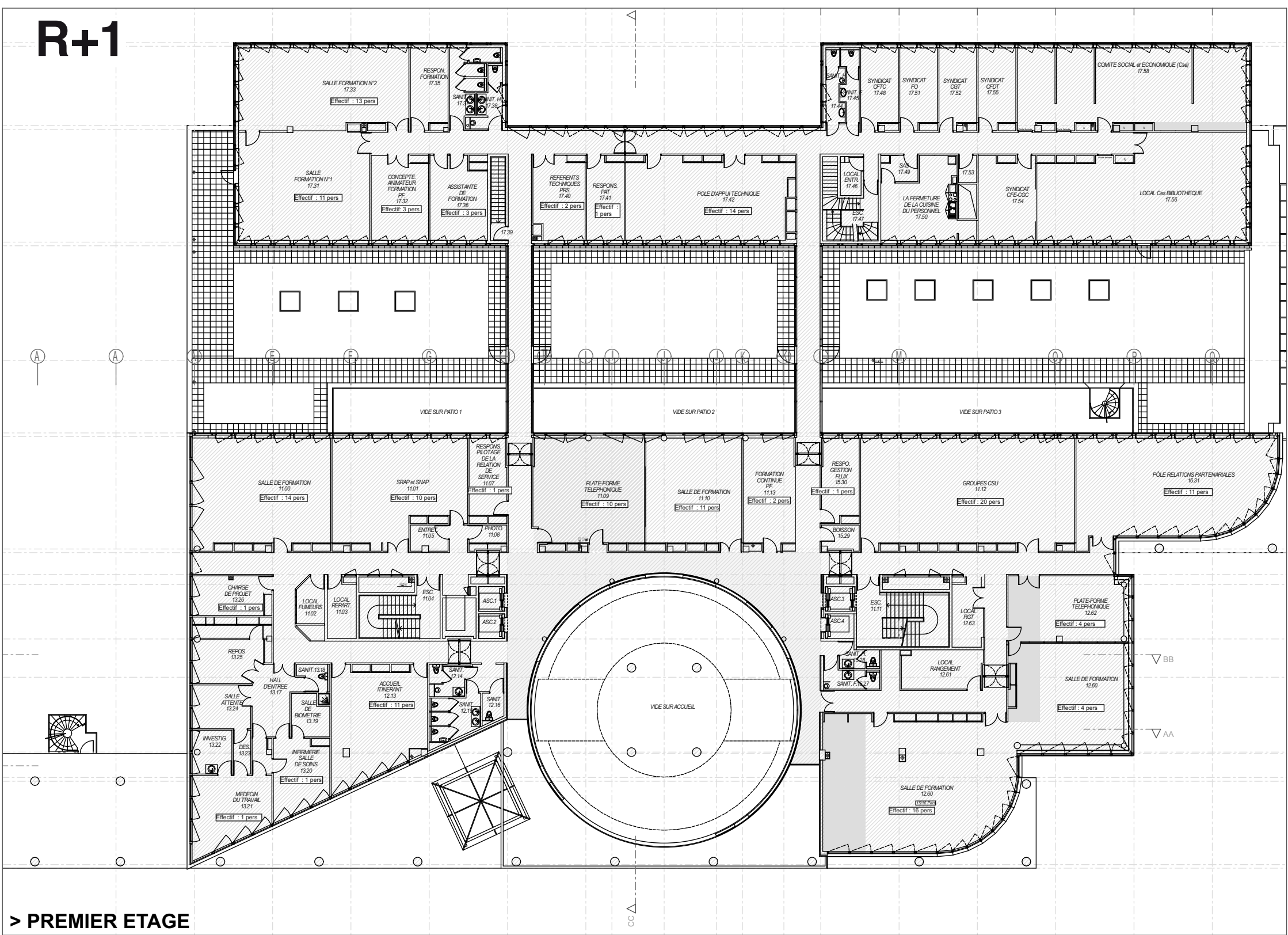
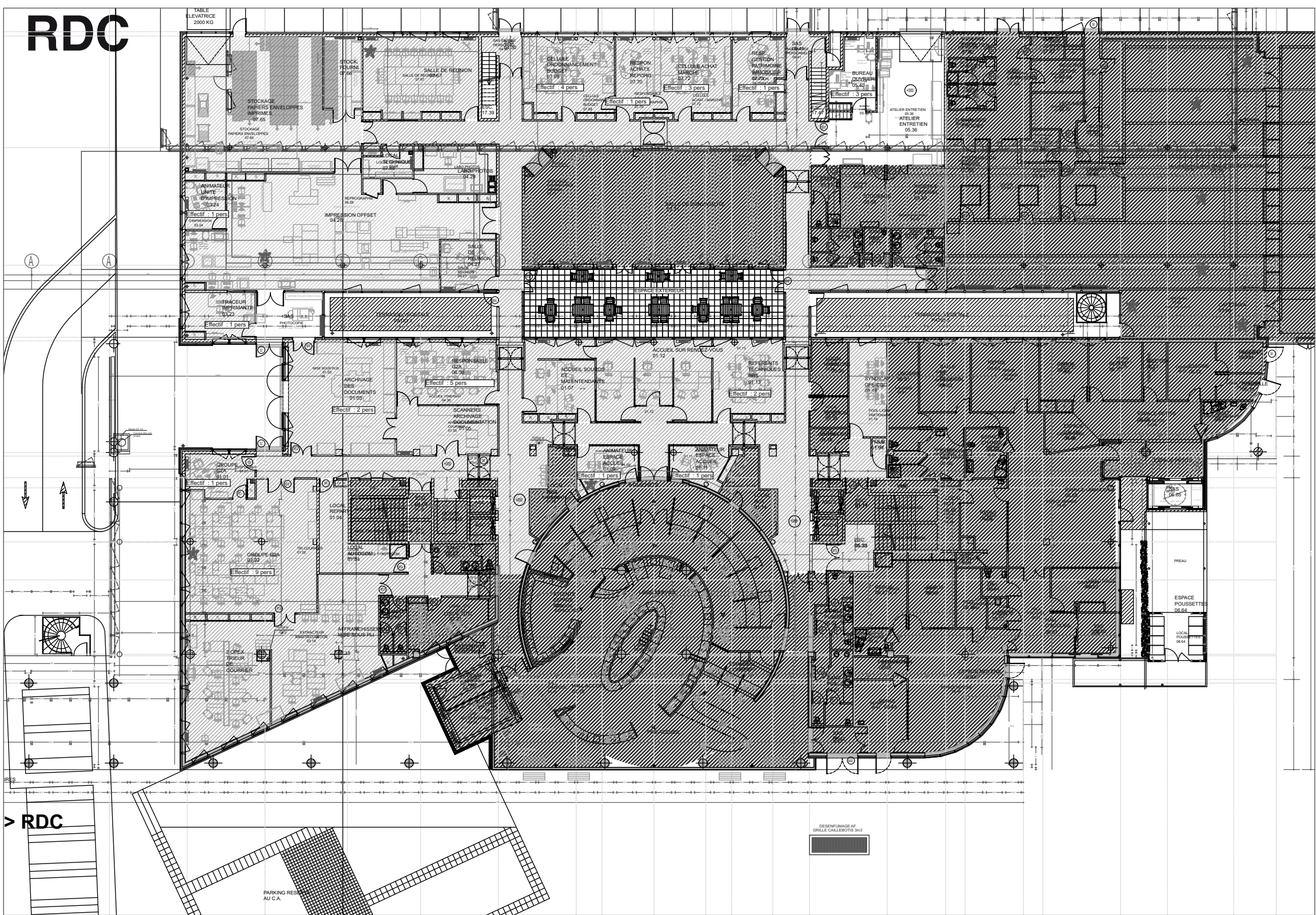

> LEGENDE SOLS

PVC type Charm Kraft - Gerflor ou équivalent - 19 DB
Prévu dans le projet

PVC type terrazzo Napoli - Gerflor ou équivalent - 19 DB
Prévu dans le projet

DOSSIER DCE
RENOVATION DE LA CAF DE LOIRE- ATLANTIQUE

12_MATERIAUX SOL Ech : 1/300

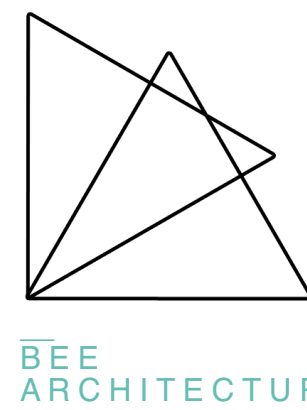

MOA
CAF de Loire-Atlantique
22 rue de Mauville
44007 Nantes cedex 9

REPERE PROJET
Dossier n° 2024-2025

DATE

2019/2020

PHASE

DCE

INDICE

A

TO PLACÉ DES PERROCHÈRES
41100 CHEMILLE EN
ANJOU
02 41 46 28 06
www.beearchitecture.fr

> PLAFONDS

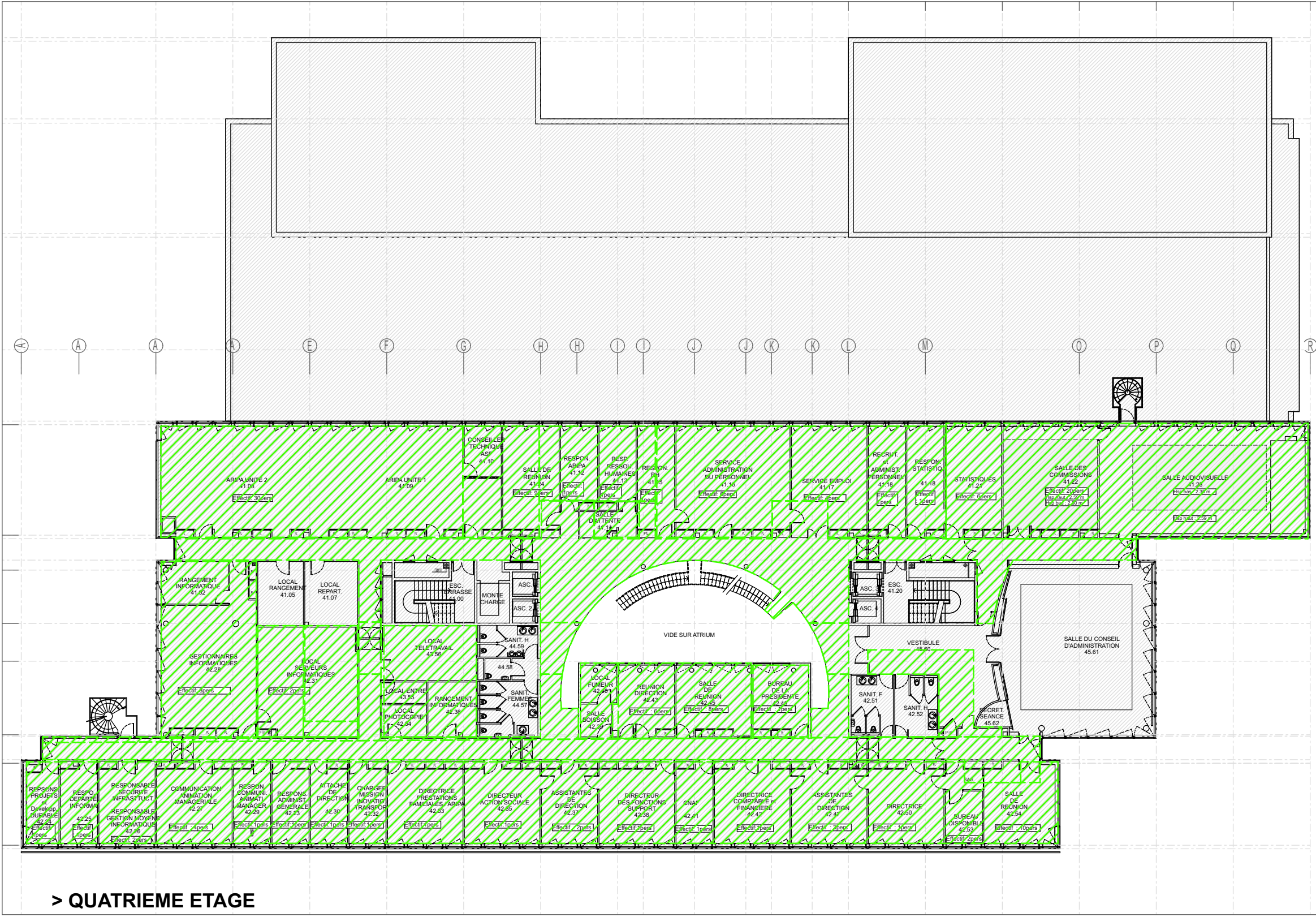
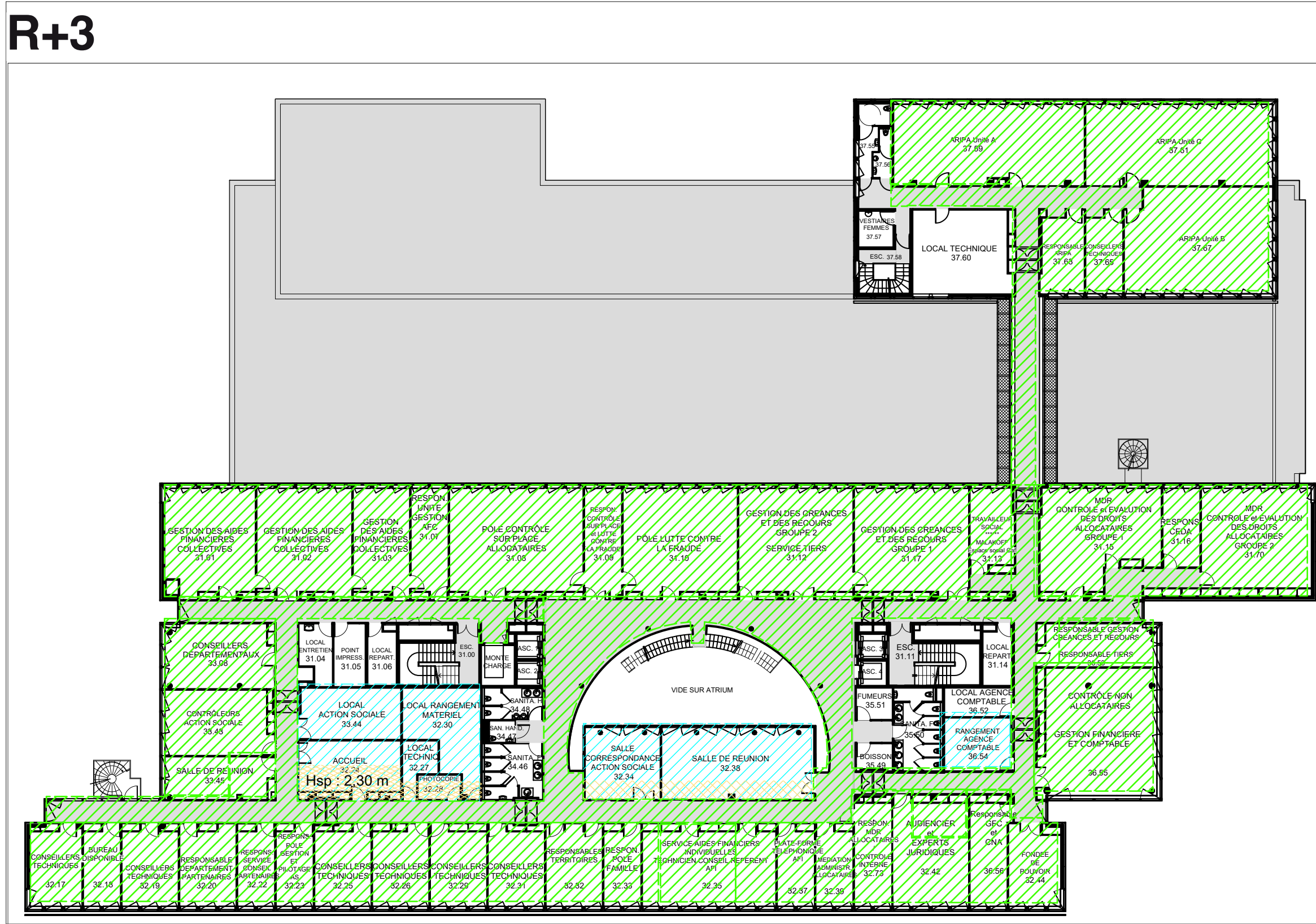
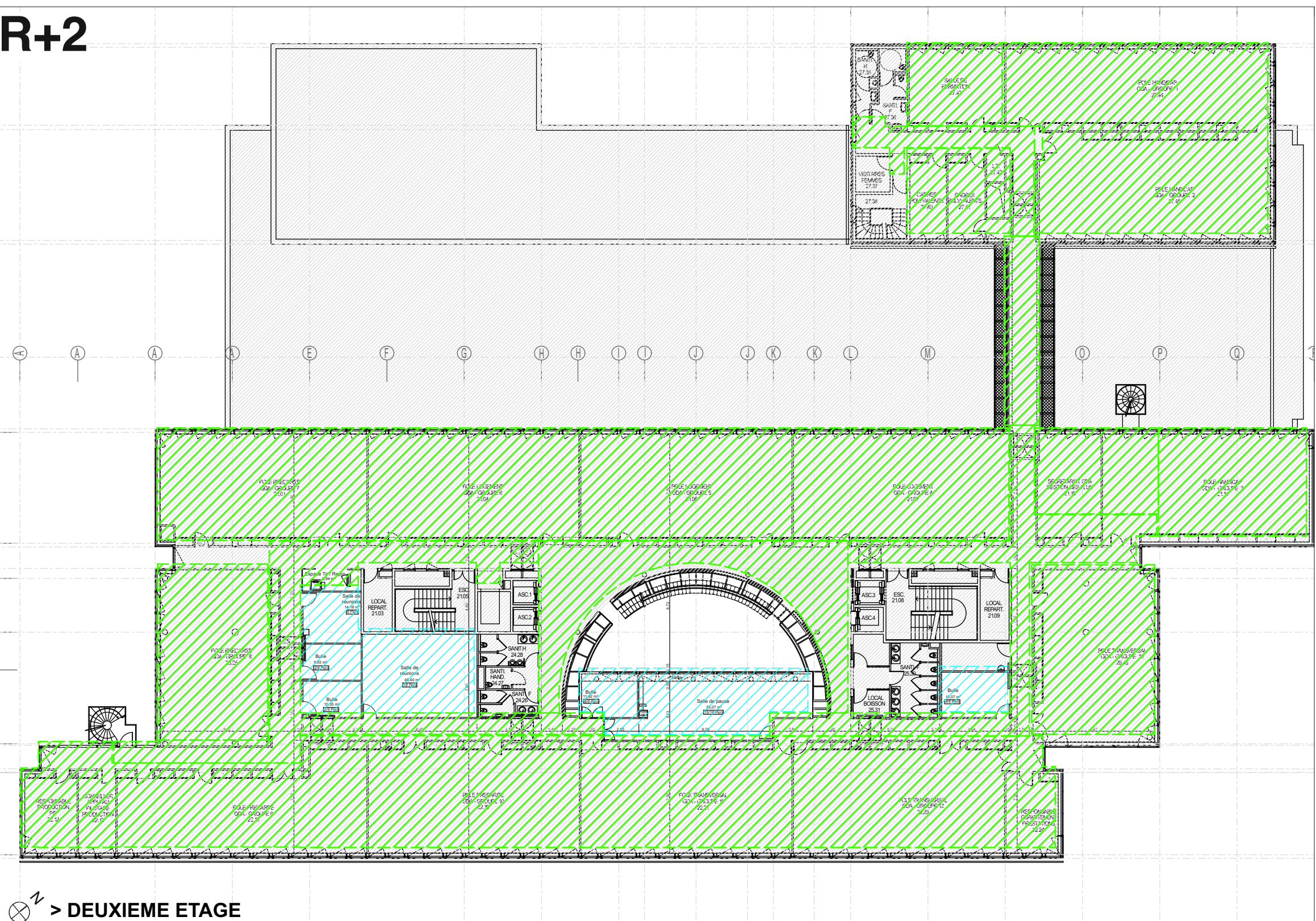
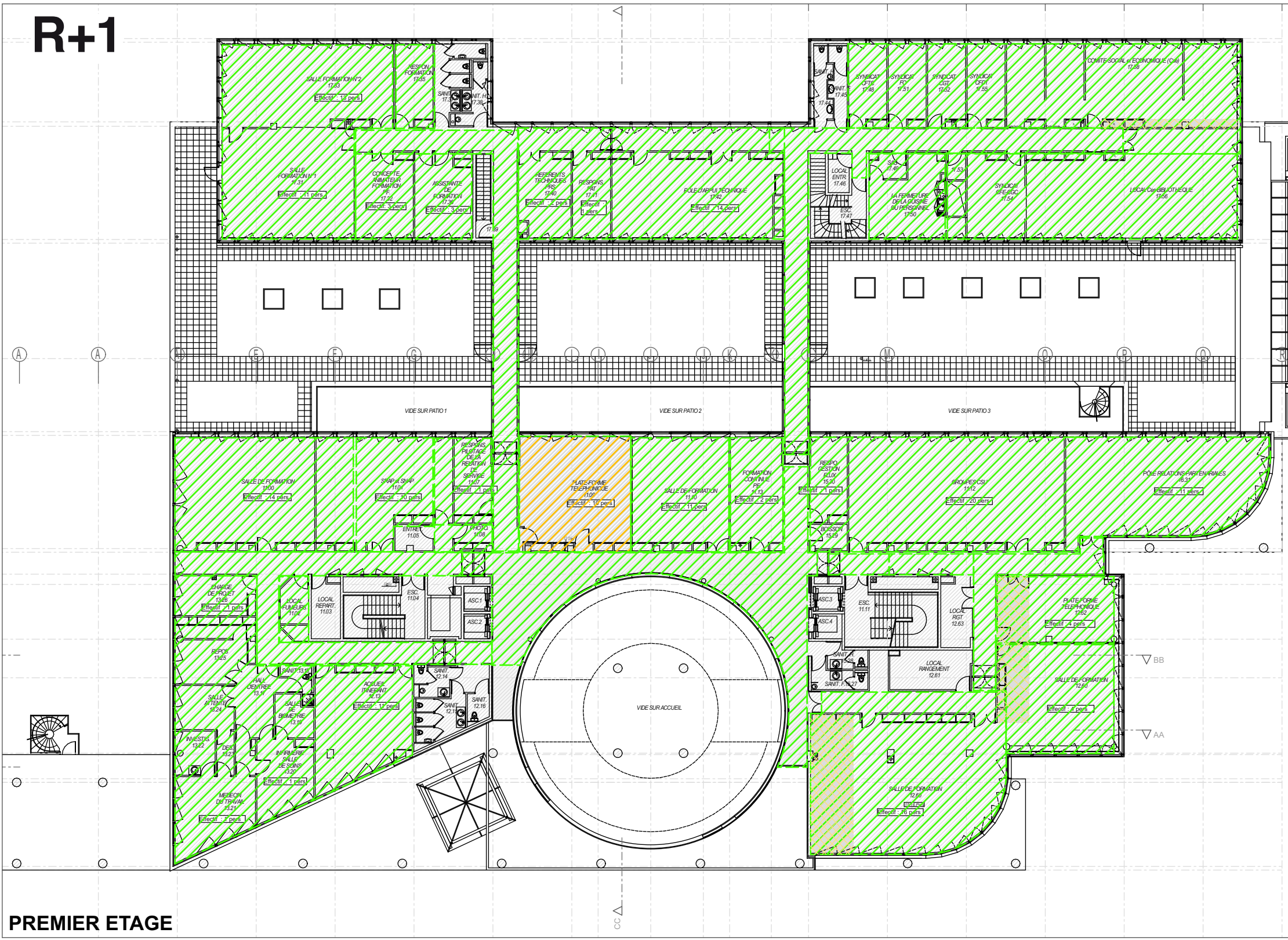
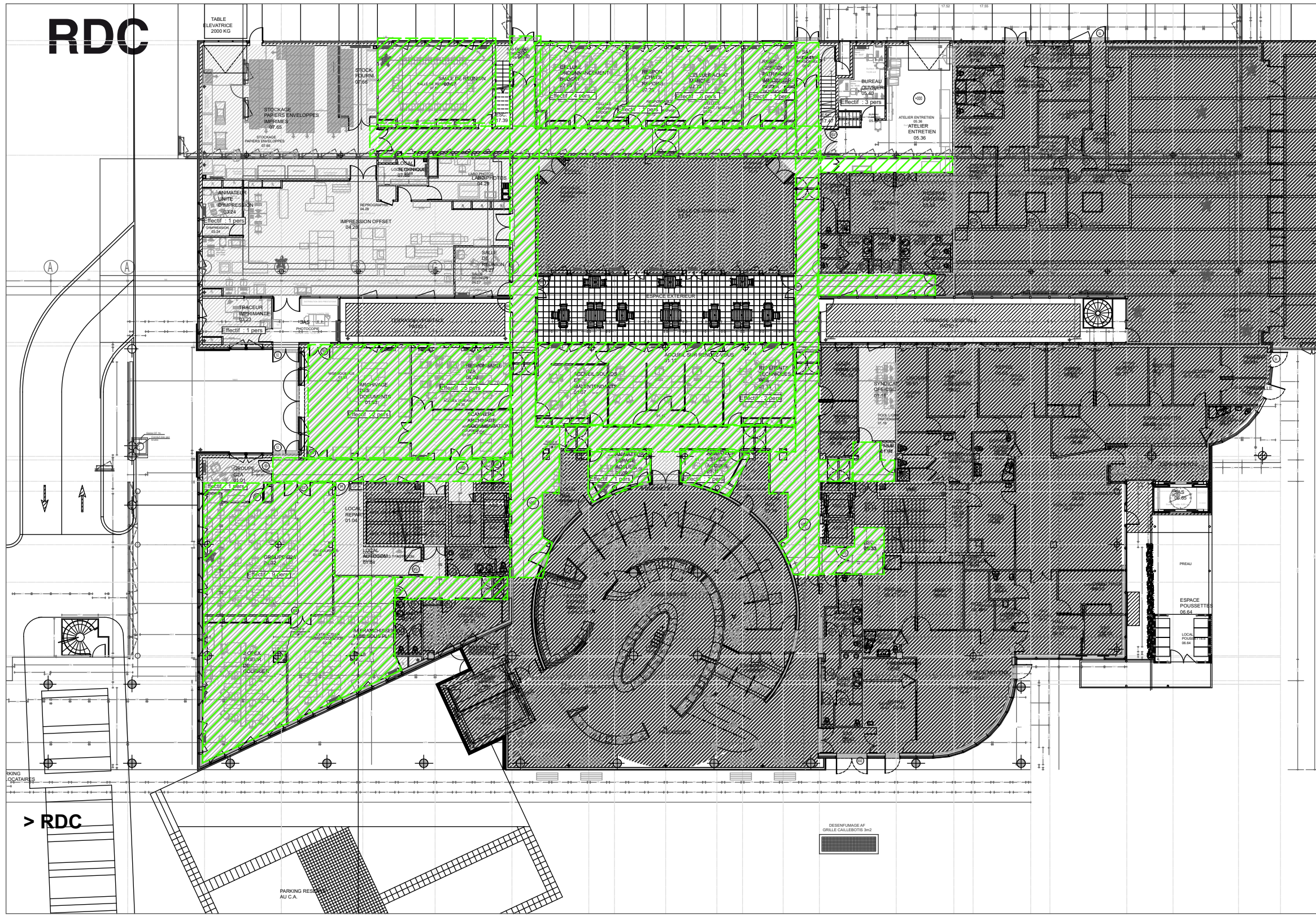

> PLAFONDS

- Plafond ROCKFOND EKLA
- Plafond fibre de bois
KNAUF organic pure 60x120
- Remplacement Faux- plafond
acoustique

DOSSIER DCE
RENOVATION DE LA CAF DE LOIRE- ATLANTIQUE

13_MATERIAUX PLAFOND Ech : 1/300 (1)

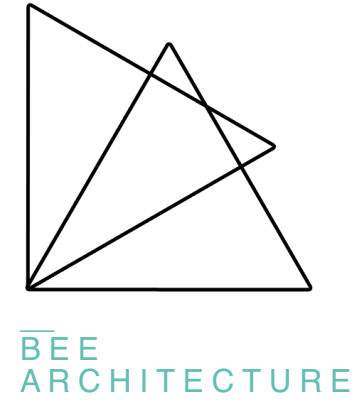

MOA
CAF de Loire-Atlantique
22 rue de Mauville
44307 Nantes cedex 9

SITE
CAF de Loire-Atlantique
22 rue de Mauville
44307 Nantes cedex 9

REFERENCE PROJET
Dossier n° 2024-202

DATE
2019/02/25

PHASE
DCE

INDICE
A

> REVETEMENTS MURAUX

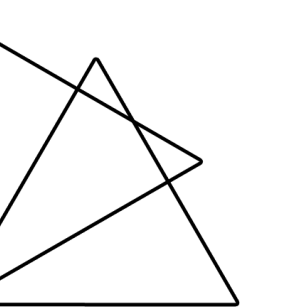
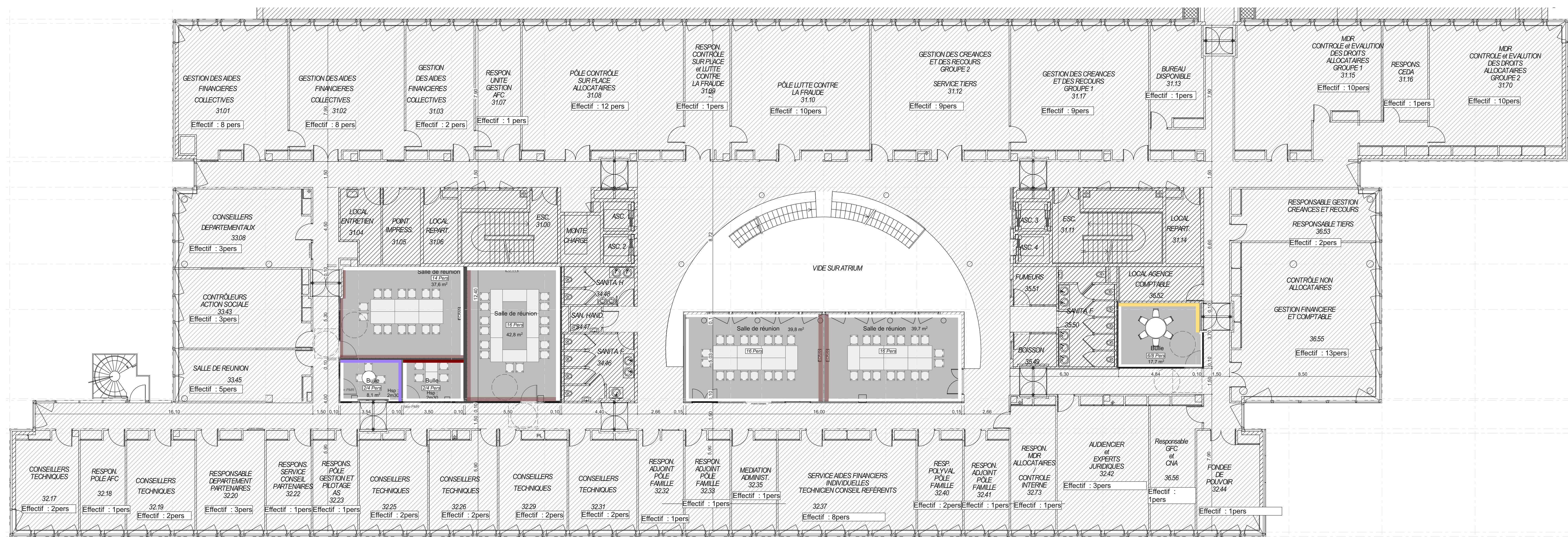
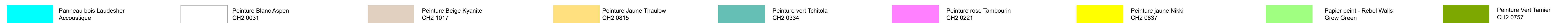
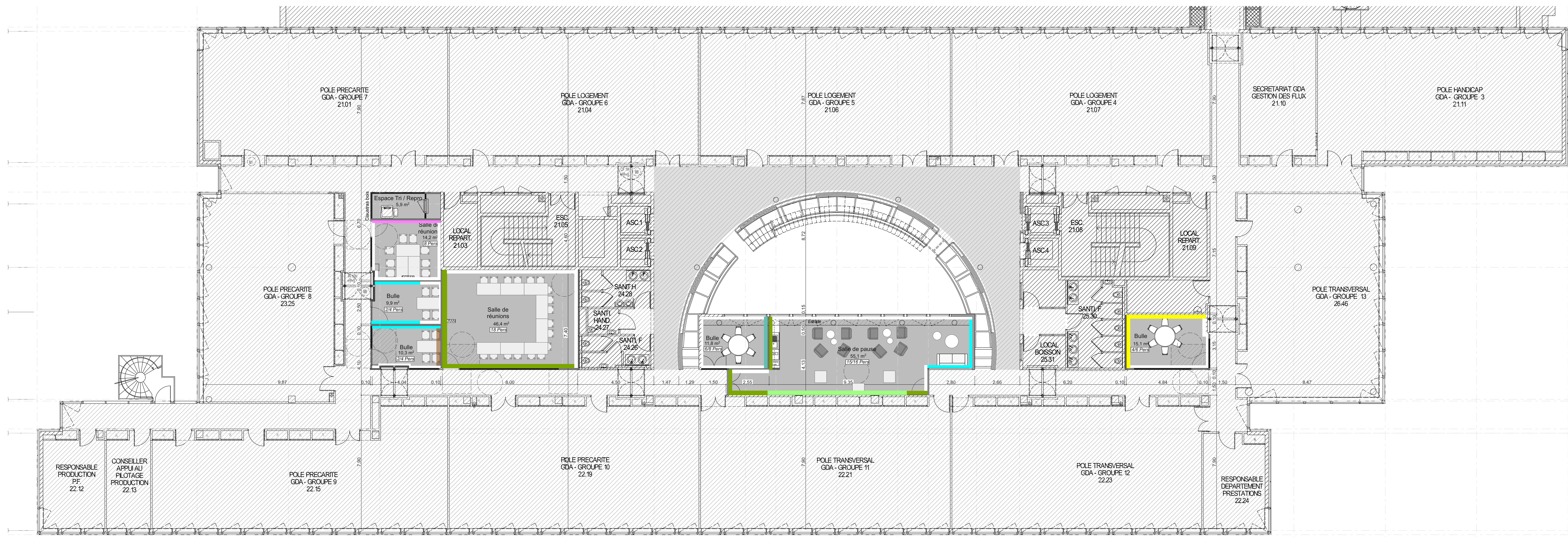

E CHITECTURE

de Loire-Atlantique
de Malville
Nantes cedex 9

Le Loire-Atlantique
de Malville
Nantes cedex 9

13025

E

E

1 46 58 96
rchi@icloud.com